

ALZADO NOR-OESTE

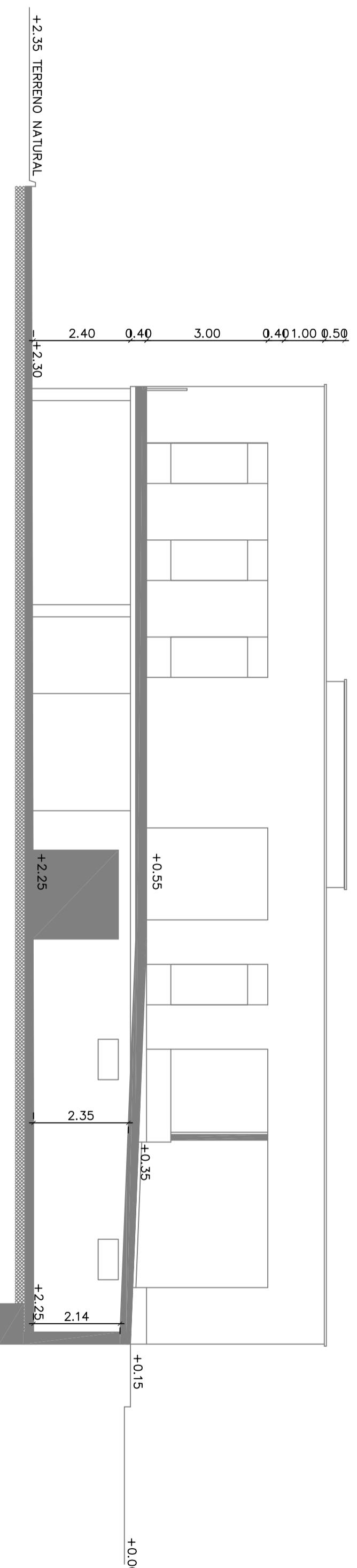

ALZADO SUR-ESTE

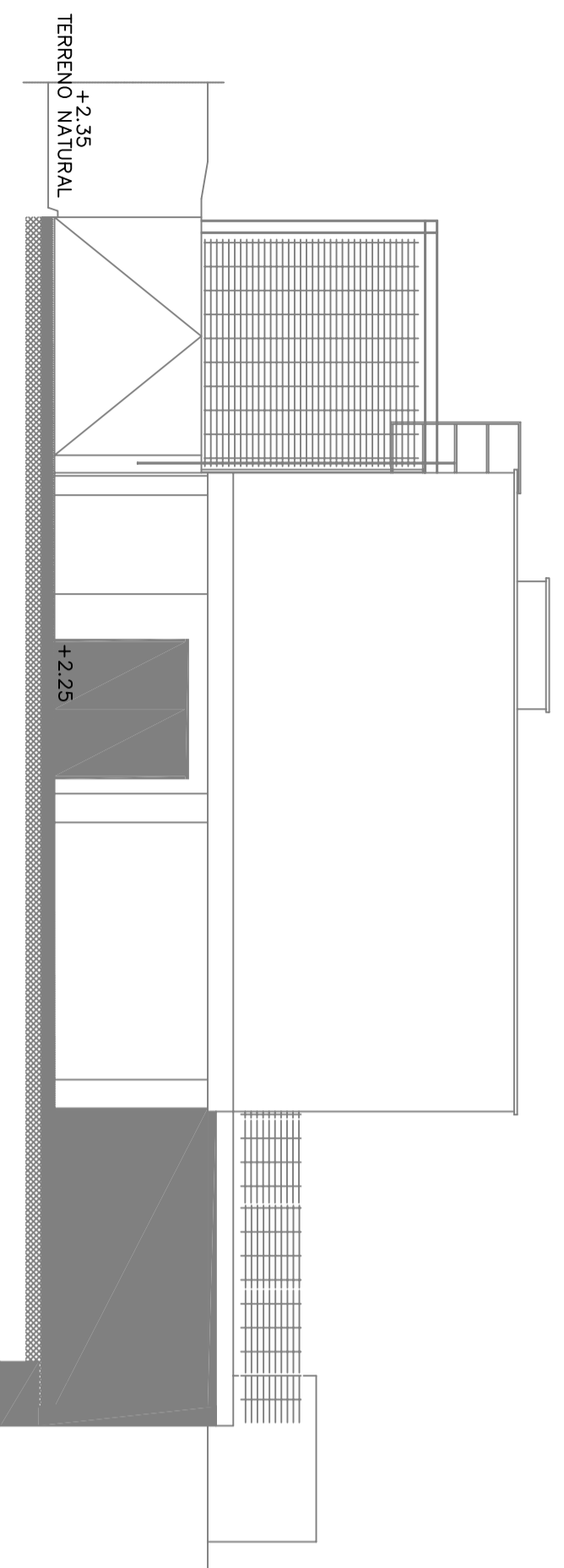

ALZADO SUR-OESTE. PARCELA

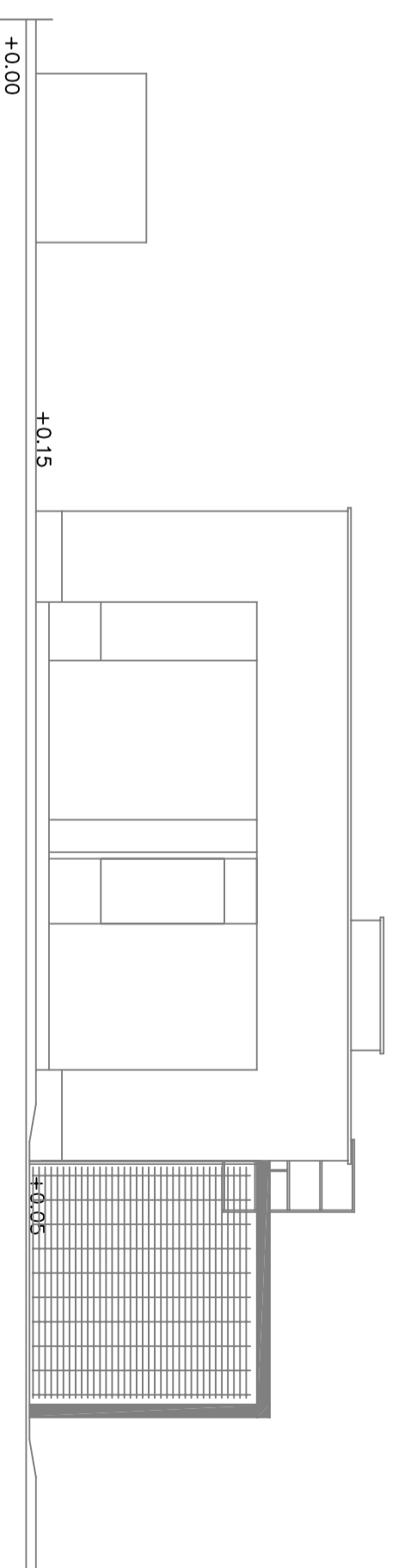

ALZADO NOR-ESTE. CALLE ACEQUIA

Ingeniero Tec Industrial		PROYECTO		EXCMO. AYUNTAMIENTO LORQUI	
J. MARTIN ESCOLAR PASTOR		INSTALACION ELECTRICA INTERIOR DE BAJA TENSION 400/230V EN CUARTEL POLICIA LOCAL			
FECHA	EMPLAZAMIENTO	PLANO DE	PLANO N°		
ABRIL 2015	C/ LA ACEQUIA S/N LORQUI (MURCIA)	ALZADOS	4.1.		
		DIBUJADO POR	ESCALA		
		P. E. M. G.	1:100		

